

# 保良局志豪小學

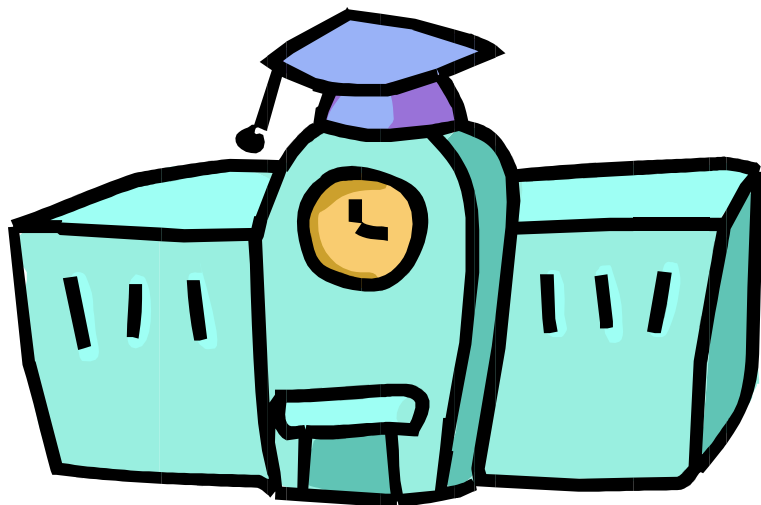

中學自行分配學位辦法簡介

# 程 序

- 『中一自行分配學位』簡介
- 申請程序
- 本校的安排
- 「中一派位電子平台」

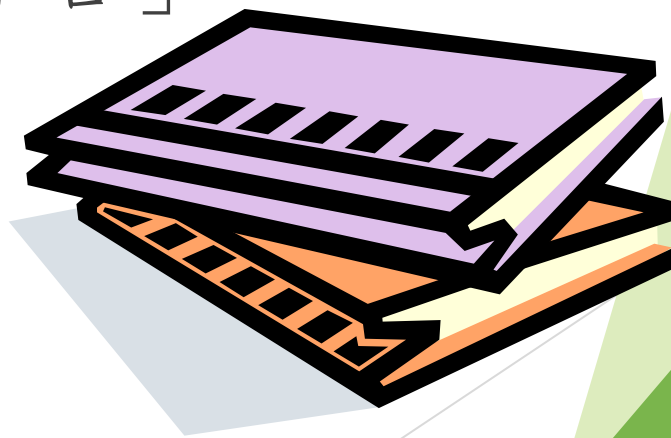

# 學位的百分比

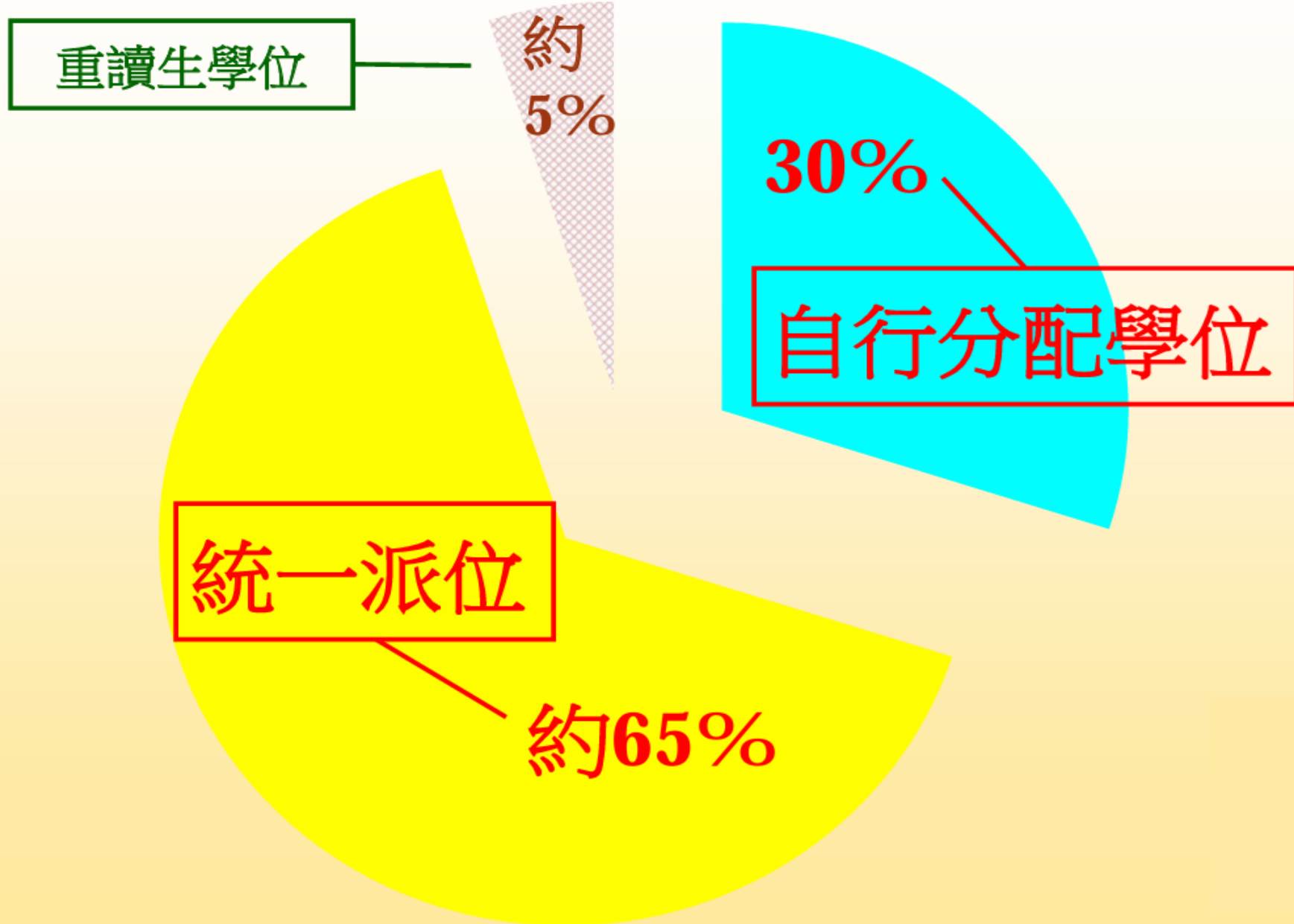



# 中一自行分配學位



- ▶ 申請時間：2-1-2025 至 16-1-2025
- ▶ 中學可自行收取中一學額的 **30%** (40人)
- ▶ 小六學生可申請不多於 **兩所** 中學
  - 不受地區限制
  - 包括參加派位的「直接資助計劃」中學
  - 不包括〈賽馬會體藝中學〉及  
「非派位直資」中學



# 中一自行分配學位



- ▶ 中學可設面試，但不准設筆試
- ▶ 各中學須預先公佈收生準則及比重，考慮學生各方面(校內成績、課外活動成就、面試、教育局成績次第)的表現
- ▶ 申請結果於3月31日公佈，所有未獲派位小六學生才需於四月參加中央統一派位

# 申請前考慮事項

- ▶ 考慮子女本身的學習能力、語文能力、性向、興趣、升學及就業的準備
- ▶ 決定是否需要於此階段申請報讀
  - ▶ 不需要：待四月統一派位
  - ▶ 需要：考慮以下各點……



# 如何準備？



- ▶ 了解中學現況(辦學理念、特色、班級結構、教學語言安排、高中課程…) 《中學概覽》
- ▶ 搜集報名資料(報名表、相片、回郵信封…)
- ▶ 詳閱報名細則 
- ▶ 預備子女個人檔案(自薦、獲獎紀錄、成績、服務、校外活動……)
- ▶ 決定報讀哪一 / 二間中學，填寫申請表  
(優先次序)
- ▶ 注意報名截止日期



# 本校聯繫學校

- ▶ 保良局百周年李兆忠紀念中學 ▶
- ▶ 保良局董玉娣中學 ▶

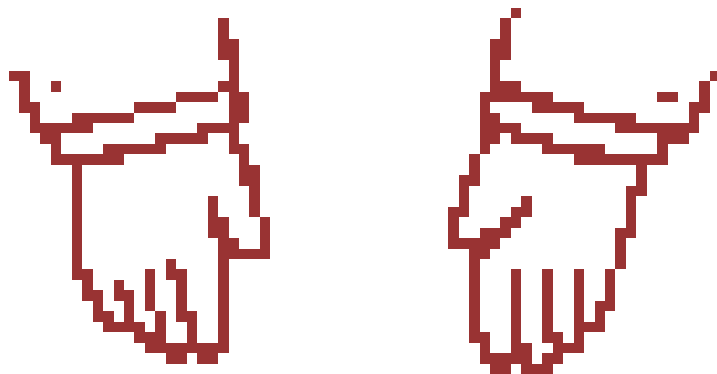



# 中一自行分配學位申請表(樣本)

第一份

第二份



**只適用於申請參加派位中學；  
不適用於申請非參加派位中學。**

# 每份申請表共分為四聯，各聯均已預印學生的資料

由本局填寫 For Office Use ID C C. NO. 2025

教育局存根 EDB's Copy

教育局 Education Bureau  
中學學位分配 Secondary School Places Allocation (SSPA)  
2023/2025

中一自行分配學位申請表  
(只供向參加中學學位分配辦法的中學作申請用)  
Application Form for Secondary One Discretionary Place  
(Only for Application to Schools Participating in SSPA)

M1234567 117477UZ 50008  
學生編號 Student Reference No. 申請編號 Application No. 小學編號 PAU

SHEUNG CHUN PO 常進步 6A  
學生姓名 Name of Student 班別 Class

F 14/11/20  
性別 Sex 出生日期(日/月/年) Date of Birth (D/M/Y)

LUI KEE PRIMARY SCHOOL  
就讀小學 Primary School Attending

供家長填寫 To be Completed by Parent  
申請中學名稱 Name of School Applied to  
**呂祺中學**

供中學學校用 For Secondary School Use Only  
學校名稱及蓋章 School Name and Chop

School Code School Name and Chop

EDB 101

學校存根 School's Copy

教育局 Education Bureau  
中學學位分配 Secondary School Places Allocation (SSPA)  
2023/2025

中一自行分配學位申請表  
(只供向參加中學學位分配辦法的中學作申請用)  
Application Form for Secondary One Discretionary Place  
(Only for Application to Schools Participating in SSPA)

M1234567 117477UZ  
學生編號 Student Reference No. 申請編號 Application No.

SHEUNG CHUN PO 常進步  
學生姓名 Name of Student

F 14/11/20  
性別 Sex 出生日期(日/月/年) Date of Birth (D/M/Y)

LUI KEE PRIMARY SCHOOL  
就讀小學 Primary School Attending

供家長填寫 To be Completed by Parent  
申請中學名稱 Name of School Applied to  
**呂祺中學**

供中學學校用 For Secondary School Use Only  
學校名稱及蓋章 School Name and Chop

School Code School Name and Chop

家長存根 Parent's Copy

請參閱隨表的《申請中一自行分配學位家長須知》及本表背頁的注意事項 Please read the accompanying Notes for Parents on Application for Secondary One (S1) Discretionary Places (DP) and the Points to Note overleaf of this Form

教育局 Education Bureau  
中學學位分配 Secondary School Places Allocation (SSPA)  
2023/2025

中一自行分配學位申請表  
(只供向參加中學學位分配辦法的中學作申請用)  
Application Form for Secondary One Discretionary Place  
(Only for Application to Schools Participating in SSPA)

M1234567 117477UZ  
學生編號 Student Reference No. 申請編號 Application No.

SHEUNG CHUN PO 常進步  
學生姓名 Name of Student

F 14/11/20  
性別 Sex 出生日期(日/月/年) Date of Birth (D/M/Y)

LUI KEE PRIMARY SCHOOL  
就讀小學 Primary School Attending

供家長填寫 To be Completed by Parent  
申請中學名稱 Name of School Applied to  
**呂祺中學**

供中學學校用 For Secondary School Use Only  
學校名稱及蓋章 School Name and Chop

School Code School Name and Chop

家長在申請前必須撕下及保留此部分 Parent must detach this part for retention before application

教育局 Education Bureau  
中學學位分配 SSPA  
2023/2025

選校意願  
(供申請中一自行分配學位用)  
School Preference  
(for S1 DP Application)

M1234567  
學生編號 Student Reference No.

117477UZ  
申請編號 Application No.

供家長填寫 To be Completed by Parent  
申請中學名稱 Name of School Applied to  
**呂祺中學**

選校次序  
Order of School Preference  
1  
第1選擇  
FIRST CHOICE

↑  
教育局  
存根

↑  
學校  
存根

↑  
家長  
存根

↑  
選校  
次序

- 家長應根據選校意願，在申請表的各存根上，填上申請中學名稱
- 遞交方法：必須在申請日期內親自遞交（不接受郵寄）
- 在遞交申請前，家長應撕下及保留印有選校次序的第四聯（家長毋須向中學申明選校次序）



- 家長應把申請表的其餘三聯（保持完整），**連同中學所需文件**（例如由申請中學自定，並已填妥的**校本申請表**），**親身**交往申請的中學；**請向學校出示學生的身份證明文件正本**，以便申請中學作核對之用
- 經核實及確定學生的資料正確無誤後，**中學**會在申請表每一聯預留的空白位置填上學校名稱、編號和蓋上校印
- 學校並會即時向申請人發回申請表的「家長存根」以作確認

由本局填寫 For Office Use ID C C_NO 2023/2025		教育局存根 EDB's Copy
教育局 Education Bureau 中學學位分配 Secondary School Places Allocation (SSPA) 2023/2025		
<b>中一自行分配學位申請表</b> (只供向參加中學學位分配辦法的中學作申請用) Application Form for Secondary One Discretionary Place (Only for Application to Schools Participating in SSPA)		
M1234567	247063ZR	50008
學生編號 Student Reference No.	申請編號 Application No.	小學編號 PAU
SHEUNG CHUN PO	常進步	6A
學生姓名 Name of Student	班別 Class	
F 14/11/20		
性別 Sex	出生日期(日/月/年) Date of Birth (D/M/Y)	
LUI KEE PRIMARY SCHOOL		
就讀小學 Primary School Attending		
供家長填寫 To be Completed by Parent		
申請中學名稱 Name of School Applied to		
呂祺中		
供中學專用 For Secondary School Use Only		
學校編號 School Code	學校名稱及蓋章 School Name and Chop	
001	呂祺中學 LUI KEE SECONDARY SCHOOL	

教育局存根 EDB's Copy		學校存根 School's Copy
教育局 Education Bureau 中學學位分配 Secondary School Places Allocation (SSPA) 2023/2025		
<b>中一自行分配學位申請表</b> (只供向參加中學學位分配辦法的中學作申請用) Application Form for Secondary One Discretionary Place (Only for Application to Schools Participating in SSPA)		
M1234567	247063ZR	
學生編號 Student Reference No.	申請編號 Application No.	
SHEUNG CHUN PO	常進步	
學生姓名 Name of Student	班別 Class	
F 14/11/20		
性別 Sex	出生日期(日/月/年) Date of Birth (D/M/Y)	
LUI KEE PRIMARY SCHOOL		
就讀小學 Primary School Attending		
供家長填寫 To be Completed by Parent		
申請中學名稱 Name of School Applied to		
呂祺中		
供中學專用 For Secondary School Use Only		
學校編號 School Code	學校名稱及蓋章 School Name and Chop	
001	呂祺中學 LUI KEE SECONDARY SCHOOL	

請參閱隨附的《申請中一自行分配學位家長須知》及本表背頁的注意事項 Please read the accompanying Notes for Parents on Application for Secondary One (S1) Discretionary Places (DP) and the Points to Note overleaf of this Form		家長存根 Parent's Copy
教育局 Education Bureau 中學學位分配 Secondary School Places Allocation (SSPA) 2023/2025		
<b>中一自行分配學位申請表</b> (只供向參加中學學位分配辦法的中學作申請用) Application Form for Secondary One Discretionary Place (Only for Application to Schools Participating in SSPA)		
M1234567	247063ZR	
學生編號 Student Reference No.	申請編號 Application No.	
SHEUNG CHUN PO	常進步	
學生姓名 Name of Student	班別 Class	
F 14/11/20		
性別 Sex	出生日期(日/月/年) Date of Birth (D/M/Y)	
LUI KEE PRIMARY SCHOOL		
就讀小學 Primary School Attending		
供家長填寫 To be Completed by Parent		
申請中學名稱 Name of School Applied to		
呂祺中		
供中學專用 For Secondary School Use Only		
學校編號 School Code	學校名稱及蓋章 School Name and Chop	
001	呂祺中學 LUI KEE SECONDARY SCHOOL	

**申請表一經遞交，不可撤回、取消或更改選校次序**

- ▶ 1月- 3月準備面試(中英文作文、面試訓練、個人檔案……)
- ▶ 申請**跨網派位**：因遷居到其他區域，希望子女在新住址附近就讀中學(有兩次申請時間---12月及1月)
- ▶ 3月31日接到中學通知獲派學位  
(正取)(通知書)

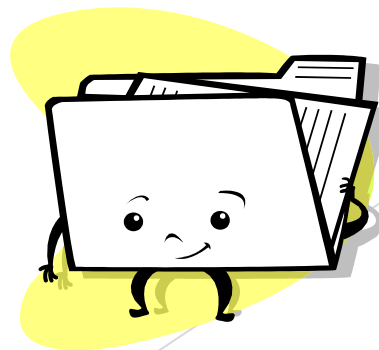

# 提交兩個選擇(正取學生派位安排)

情況一

第一選擇：取錄

第二選擇：取錄

獲派第一選擇

情況二

第一選擇：不獲取錄

第二選擇：取錄

獲派第二選擇

情況三

第一選擇：不獲取錄

第二選擇：不獲取錄

統一派位

# 直資中學

1. 參加派位直資中學

**2. 非派位直資中學**

- ◆ 不受時間及區域所限
- ◆ 沒有限制申請數目

# 非派位直資中學

## ▶ 取錄你子女

- ◆ 簽署《家長承諾書》
- ◆ 遞交《小六學生資料表》正本

# 獲參加派位中學通知為正取學生的家長

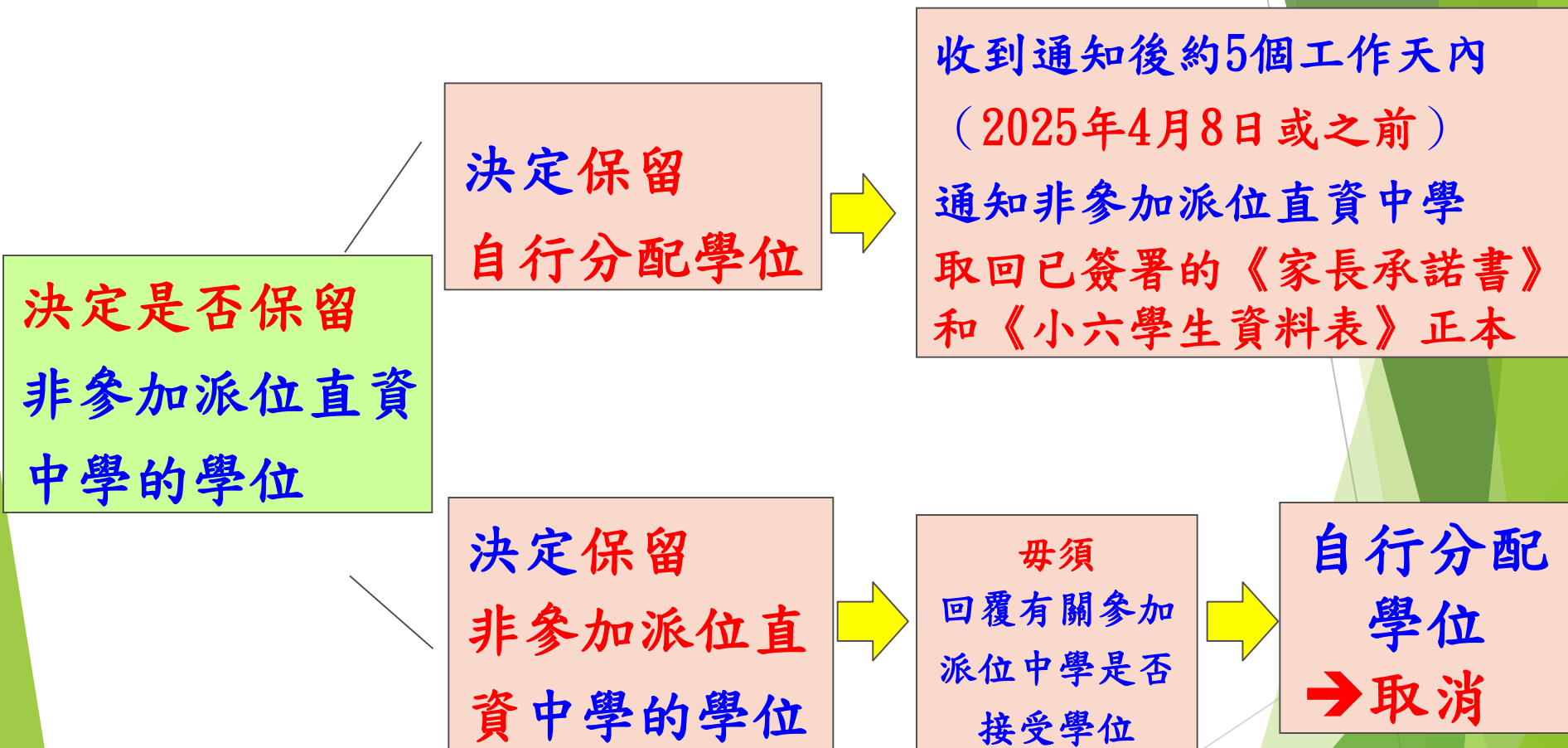



# 統一派位階段

- ▶ 4月中至5月初統一分配學位階段開始  
(暫定4月2日(三)晚家長會)
- ▶ 派位考慮因素：
  1. 以學生校內成績為依據，並以[中一入學前學科測驗]成績(2018 及 2024)為調整機制，把學生分為三個派位組別
  2. 家長選校意願
  3. 電腦隨機編號

## X X X 個人學習檔案——目錄

	內容	頁數
1.	個人資料表	
2.	家長／監護人資料表	
3.	自我介紹	
4.	學業成績、獎項、活動及服務一覽表 (校內+校外)	
5.	四至六年級成績表及附件的複印本	
6.	獎項紀錄的證明文件的複印本或／及相片	
7.	活動紀錄的證明文件的複印本或／及相片	
8.	服務紀錄的證明文件的複印本或／及相片	

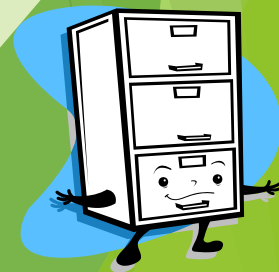

# 通知書範本

（家長姓名） 先生／女士：

有關申請中一自行分配學位

謝謝 貴子弟 （學生姓名） 申請本校於 **2025** 年度中學學位分配辦法的自行分配學位（**2025** 年9月入讀中一）。本校已完成所有自行分配學位申請的甄選工作。現通知 閣下該生已**成功申請本校的自行分配學位**，因而**獲納入本校的《自行分配學位正取學生名單》**。請注意，此通知並不一定等同中一派位的最終派位結果，學生最終獲派的學校將於7月**8**日與統一派位結果一併公布。家長毋須回覆本函。

如有疑問，可致電 （學校查詢電話號碼） 與本校職員（或指定職員／教師姓名）聯絡。

（學校名稱） 校長

（校長姓名） 謹啟

\_\_\_\_年\_\_月\_\_日

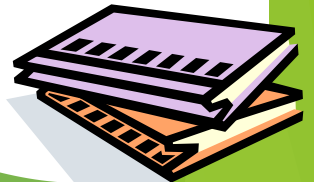

## 跨網(紙本遞交申請)

- 填妥紙本申請表後，家長必須夾附有關證明文件的副本
- 家長亦須向子女就讀小學出示有關證明文件的**正本**，以供學校核對

附件一  
Annex I

**2023/2025 年度中學學位分配 Secondary School Places Allocation 2023/2025**  
**跨網派位申請表格 Application Form for Cross-Net Allocation**

填寫此表格前請先全閱後頁的填表須知  
Please read the notices overleaf before completing the form

致：\_\_\_\_\_ 小學校長  
To: Headmaster/Headmistress of \_\_\_\_\_

(以下所有項目必需填寫 All items below must be filled)

學生中文姓名： English Name of student:	學生性別 Sex: 男M / 女F*
就讀班別 Class name:	學生編號 Student Reference No.:
家長或監護人姓名(申請人) Name of parent or guardian (applicant):	
申請人與學生的關係 Relationship:	申請人聯絡電話 Contact tel no.:
申請跨網派位的理由 Reason for applying cross-net allocation	
學生於升讀中一時居住地址 Residential address of student when studying at S1:	
申請轉往的地區(統一派位) District applied for (Central Allocation):	
(請參閱背頁附註*) (Please refer to Notes overleaf)	
會否於上述學生取消之前向中學提交的自行分配學位申請 Whether to cancel the discretionary place application(s) that the student has applied	會 / 不會 / 不適用 * Yes / No / Not Applicable *
如「會」: 請取消之前向[一所/兩所]* 中學提交的自行分配學位申請, 並已去信通知有關中學, 現附上向有關中學取消申請的信件副本。請代轉交教育局跟進。 If 'Yes': Please cancel the discretionary place application(s) that the student has made to [one / two]* secondary school(s) before. Cancellation letter(s) has/have been sent to relevant secondary school(s). I attach herewith copies of the cancellation letter(s) for your onward transmission to the Education Bureau for processing.	
(* 請圈出適用者 Please circle the appropriate one)	

本人現向貴校呈交此申請表格及有關證明文件的副本, 請代轉交教育局跟進。本人謹此聲明此表格內的所有資料均正確無訛。  
I now submit the application form with copies of relevant proof documents to the school for onward transmission to the Education Bureau for processing. To the best of my knowledge and belief, the information contained in this form is true and correct.

申請人簽署  
Applicant's Signature: \_\_\_\_\_

日期  
Date: \_\_\_\_\_

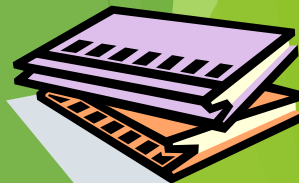

# 本校的安排

通告

家長會

中學通訊

面試訓練

教育局刊物

學生成績

「中一派位電子平台」

# 家長帳戶

- 註冊及登入方法 - 「智方便+」 / 「智方便」
- 遞交跨網派位申請
- 遞交自行分配學位申請
- 查閱自行分配學位正取學生的通知
- 遞交統一派位申請
- 查閱派位結果

## 中一派位電子平台概覽

- 家長用戶的權限根據帳戶類別發放
- 根據《電子交易條例》（第553章），「智方便+」提供具法律效力的數碼簽署功能，以供處理法定文件及相關程序

帳戶類別	跨網派位申請 (十二月至三月)	自行分配學位的申請 (一月)	自行分配學位 正取生通知 (三月底)	統一派位階段 選校 (四月 - 五月)	派位結果公布 (七月)
智方便+	✓	✓	✓	✓	✓
智方便	✗	✗	✓	✗	✓



# 中一派位電子平台概覽



## 登記 / 升級至「智方便+」



流動應用程式



自助登記站



登記服務櫃位



流動登記隊



立即下載

[資料來源：[數字政策辦公室 – 智方便網站](#)]



## 遞交自行分配學位申請

- 家長必須留意，如他們向多於兩所參加派位中學申請自行分配學位，無論有關申請是以紙本還是透過「中一派位電子平台」遞交，其子女獲自行分配學位的機會將被取消

情況	紙本申請 (選校次序1)	紙本申請 (選校次序2)	電子平台 (選校次序1)	電子平台 (選校次序2)	備註
1			中學A	中學B	✓
2	中學A	中學B			✓
3	中學A			中學B	✓
4	中學A	中學B	中學C		X
5	中學B	中學A	中學A	中學B	X

註1：本年度仍接受紙本申請

註2：家長需按現行的安排申請賽馬會體藝中學及非參加派位直資中學，直接向學校提出申請

不建議



# 遞交自行分配學位申請 (家長桌面)

## ● 步驟3：填寫學校所需的聯絡資料後上傳文件

- 填寫學校所需的聯絡資料，包括郵寄地址、聯絡電話及電郵地址
- 家長須上傳學生的身份證明文件副本  
(必須遞交)
- 按申請中學所需文件的類別(例如已填妥的校本申請表、成績表副本和證書及獎狀)將文件上傳至相關的資料夾(詳情請自行瀏覽相關學校網頁)

- 支援檔案格式
  - ◆ 常用圖片格式 (GIF、BMP、PNG、JPEG)
  - ◆ PDF

- 每名學生所上傳的檔案(包括向兩所中學提交自行分配學位的申請)大小上限為25MB，即自行分配學位申請的選校次序1及2各佔12.5MB。

### 上傳申請中學所需證明文件

- ① 檔案大小：每名學生所上傳的檔案(包括向兩所中學提交自行分配學位的申請)大小上限為25MB，即自行分配學位申請的選校次序1及2各佔12.5MB。(已使用：0.00 MB)
- ② 系統支援PDF格式及常用圖片檔案格式(GIF、BMP、PNG和JPEG)

### 上傳文件小錦囊

- ① 由於不同中學所收的證明文件或會不同，家長應按申請中學的要求，上傳所需文件至相應的資料夾，如對所需文件有進一步的查詢，請直接與申請中學聯絡。
- ② 如果上傳的文件檔案太大，可考慮降低相片解像度或利用軟件將相片或文件的大小壓縮。
- ③ 本電子平台將會為遞交至申請中學的證明文件進行合併及壓縮，所以，如需要遞交多於一份證明文件(即上傳多於一份文件至同一資料夾)，請家長按先後次序上傳文件，電子平台將按該次序進行合併。
- ④ 家長可於下一步預覽及檢視經合併及壓縮後的證明文件。

### 學生身份證明文件

#### 學生身份證明文件

- ① 必須遞交：是
- ② 上傳檔案的數目上限：1

選擇檔案

未有選擇檔案

\*有關中一派位電子平台的用戶介面只供參考，或會因應系統發展而作出修改。

## 「中一派位電子平台」家長指南

- (一) 建立帳戶及登入程序
  - [單張](#)
  - [影片](#)
  
- (二) 遞交自行分配學位申請
  - [單張](#)
  - [影片](#)

教育局學位分配組

地址：九龍觀塘偉業街223號宏利金融中心2樓2室

電話：2832 7740, 2832 7700

辦公時間：星期一至五上午8時30分至下午1時及下午2時至6時



「中一派位電子平台」家長指南  
([edb.gov.hk](http://edb.gov.hk))

如何決定用哪一種方式交表？

處理申請

家長習慣

# 學校發放「啟動碼」

## 不使用「電子平台」

- ▶ 自行保管啟動碼

## 計劃使用「電子平台」

- ▶ 利用啟動碼註冊電子平台戶口
- ▶ 於手機應用程式登記「智方便」
- ▶ 到政府指定地點登記「智方便+」

中一自行分配學位簡介完