

保良局志豪小學

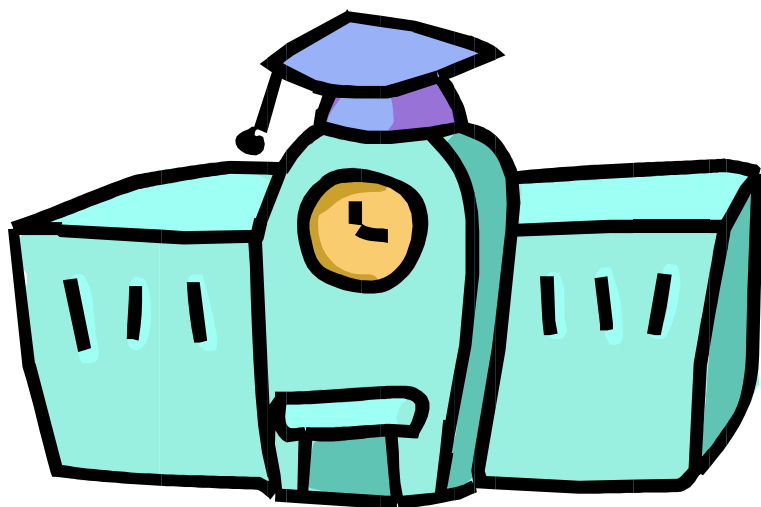

中學自行分配學位辦法簡介

程 序

- ☐ 『中一自行分配學位』簡介
- ☐ 申請程序
- ☐ 本校的安排
- ☐ 「中一派位電子平台」

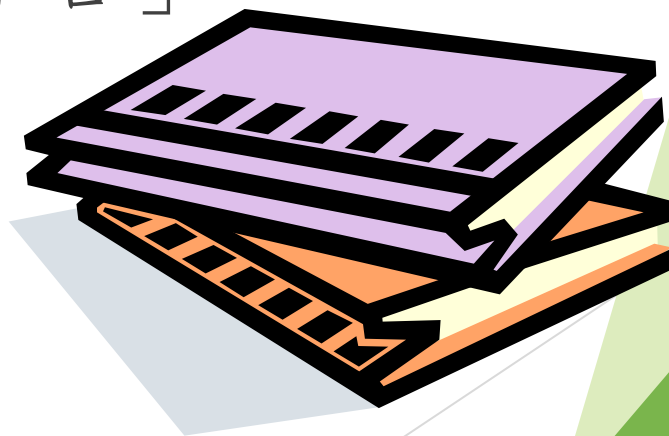

學位的百分比

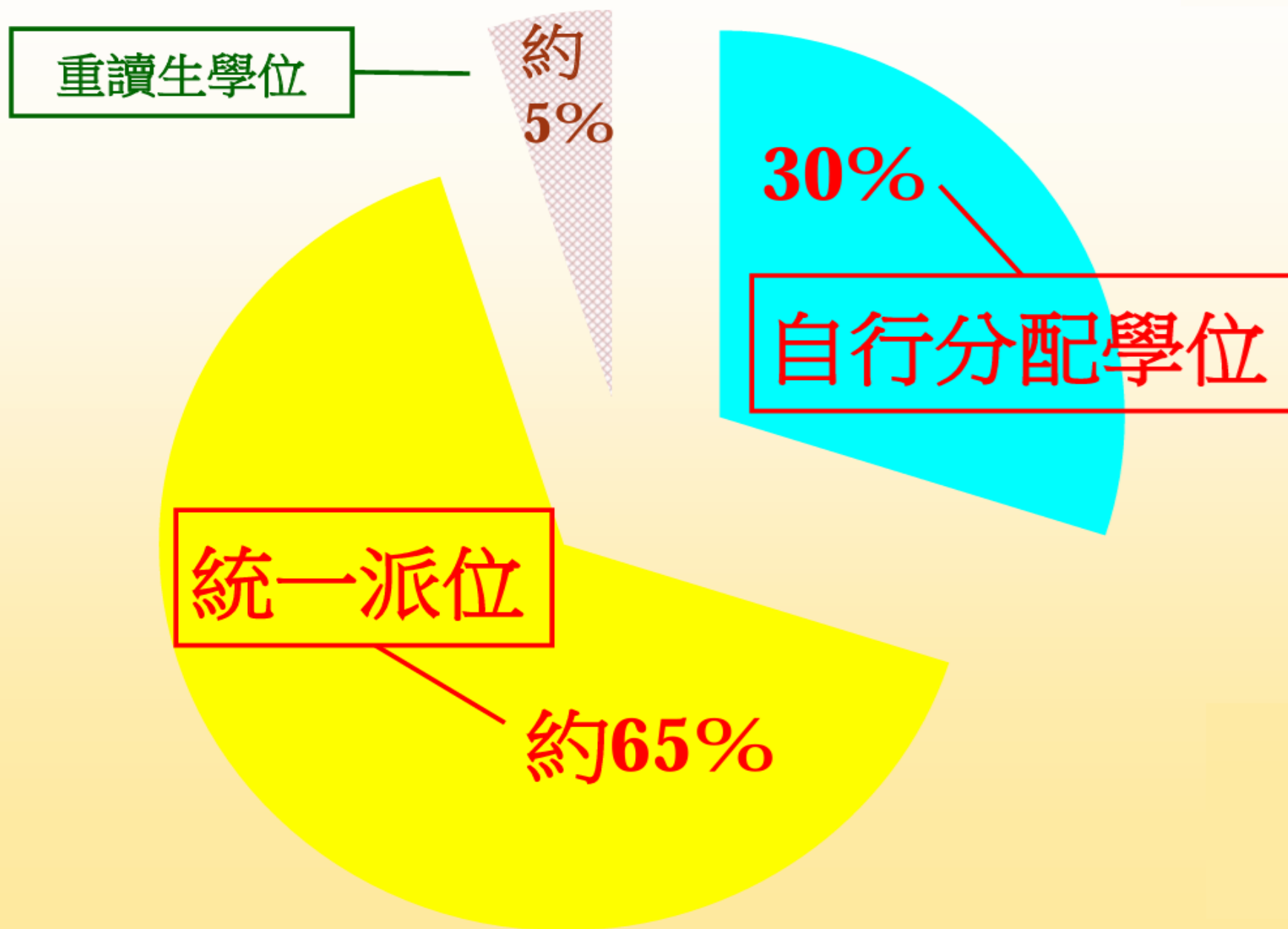



中一自行分配學位



- ▶ 申請時間：2-1-2026 至 16-1-2026
- ▶ 中學可自行收取中一學額的 **30%** (40人)
- ▶ 小六學生可申請不多於 **兩所** 中學
 - 不受地區限制
 - 包括參加派位的「直接資助計劃」中學
 - 不包括〈賽馬會體藝中學〉及
「非派位直資」中學



中一自行分配學位



- ▶ 中學可設面試，但不准設筆試
- ▶ 各中學須預先公佈收生準則及比重，考慮學生各方面(校內成績、課外活動成就、操行、面試、教育局成績次第)的表現
- ▶ 申請結果於3月31日公佈，所有未獲派位小六學生才需於四月參加中央統一派位

申請前考慮事項

- ▶ 考慮子女本身的學習能力、語文能力、性向、興趣、升學及就業的準備
- ▶ 決定是否需要於此階段申請報讀
 - ▶ 不需要：待四月統一派位
 - ▶ 需要：考慮以下各點……



如何準備？



- ▶ 了解中學現況(辦學理念、特色、班級結構、教學語言安排、高中課程…) 《中學概覽》
- ▶ 搜集報名資料(報名表、相片、回郵信封…)
- ▶ 詳閱報名細則 
- ▶ 預備子女個人檔案(自薦、獲獎紀錄、成績、服務、校外活動……)
- ▶ 決定報讀哪一 / 二間中學，填寫申請表
(優先次序)
- ▶ 注意報名截止日期



本校聯繫學校

- ▶ 保良局百周年李兆忠紀念中學 ▶
- ▶ 保良局董玉娣中學 ▶

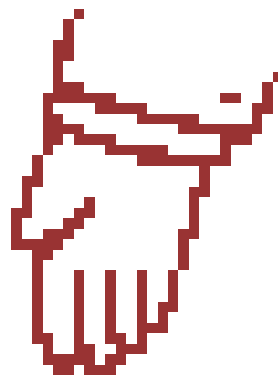
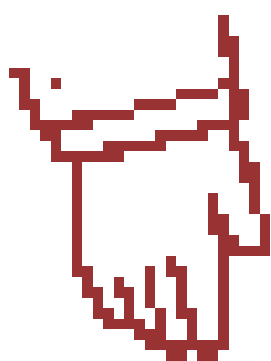

《中一自行分配學位申請表》（樣本）

第一份

第二份

教育局 Education Bureau 中學學位分配 Secondary School Places Allocation (SSPA) 2024/2026		教育局存根 EDB's Copy	
中一自行分配學位申請表 (只供向參加中學學位分配辦法的中學作申請用) Application Form for Secondary One Discretionary Place (Only for Application to Schools Participating in SSPA)			
學生編號 Student Reference No. MI234567	申請編號 Application No. 11747702	小學編號 PAU 6A	
學生姓名 Name of Student SHENG CHEN PO 常進步 班別 Class			
性別 Sex F 出生日期(日/月/年) Date of Birth (D/M/Y) 14/11/2011			
就讀小學 Primary School Attending LUI KEE SCHOOL			
供家長填寫 To be Completed by Parent 申請中學名稱 Name of School Applied to			
供中學專用 For Secondary School Use Only 學校編號 School Code 學校名稱及章 School Name and Chop			

每名學生獲發兩份申請表（只適用於申請參加派位中學；不適用於申請非參加派位中學）

教育局 Education Bureau 中學學位分配 Secondary School Places Allocation (SSPA) 2024/2026		學校存根 School's Copy	
中一自行分配學位申請表 (只供向參加中學學位分配辦法的中學作申請用) Application Form for Secondary One Discretionary Place (Only for Application to Schools Participating in SSPA)			
學生編號 Student Reference No. MI234567	申請編號 Application No. 11747702	小學編號 PAU 6A	
學生姓名 Name of Student SHENG CHEN PO 常進步 班別 Class			
性別 Sex F 出生日期(日/月/年) Date of Birth (D/M/Y) 14/11/2011			
就讀小學 Primary School Attending LUI KEE SCHOOL			
供家長填寫 To be Completed by Parent 申請中學名稱 Name of School Applied to			
供中學專用 For Secondary School Use Only 學校編號 School Code 學校名稱及章 School Name and Chop			



兩份《中一自行分配學位申請表》的選校次序為隨機編印

選校次序 Order of School Preference 1 第一選擇 FIRST CHOICE

選校次序 Order of School Preference 2 第二選擇 SECOND CHOICE

由本局填寫 For Office Use	教育局存根 EDB's Copy	學校存根 School's Copy	家長存根 Parent's Copy
<p>教育局 Education Bureau 中學學位分配 Secondary School Places Allocation (SSPA) 2024/2026</p> <p>中一自行分配學位申請表 (只供向參加中學學位分配辦法的中學作申請用) Application Form for Secondary One Discretionary Place (Only for Application to Schools Participating in SSPA)</p> <p>MI234567 117477UZ 50008 學生編號 Student Reference No. 申請編號 Application No. 小學編號 PAU</p> <p>SHEUNG CHUN FO 常進步 6A 學生姓名 Name of Student 班別 Class</p> <p>F 14/11/2014 性別 Sex 出生日期(日/月/年) Date of Birth (D/M/Y)</p> <p>LUI KEE SCHOOL 就讀小學 Primary School Attending</p> <p>供家長填寫 To be Completed by Parent 申請中學名稱 Name of School Applied to 呂祺中學</p> <p>供中學專用 For Secondary School Use Only 學校編號 School Code 學校名稱及蓋章 School Name and Chop</p>	<p>教育局 Education Bureau 中學學位分配 Secondary School Places Allocation (SSPA) 2024/2026</p> <p>中一自行分配學位申請表 (只供向參加中學學位分配辦法的中學作申請用) Application Form for Secondary One Discretionary Place (Only for Application to Schools Participating in SSPA)</p> <p>MI234567 117477UZ 學生編號 Student Reference No. 申請編號 Application No.</p> <p>SHEUNG CHUN FO 常進步 學生姓名 Name of Student</p> <p>F 14/11/2014 性別 Sex 出生日期(日/月/年) Date of Birth (D/M/Y)</p> <p>LUI KEE SCHOOL 就讀小學 Primary School Attending</p> <p>供家長填寫 To be Completed by Parent 申請中學名稱 Name of School Applied to 呂祺中學</p> <p>供中學專用 For Secondary School Use Only 學校編號 School Code 學校名稱及蓋章 School Name and Chop</p>	<p>教育局 Education Bureau 中學學位分配 Secondary School Places Allocation (SSPA) 2024/2026</p> <p>中一自行分配學位申請表 (只供向參加中學學位分配辦法的中學作申請用) Application Form for Secondary One Discretionary Place (Only for Application to Schools Participating in SSPA)</p> <p>MI234567 117477UZ 學生編號 Student Reference No. 申請編號 Application No.</p> <p>SHEUNG CHUN FO 常進步 學生姓名 Name of Student</p> <p>F 14/11/2014 性別 Sex 出生日期(日/月/年) Date of Birth (D/M/Y)</p> <p>LUI KEE SCHOOL 就讀小學 Primary School Attending</p> <p>供家長填寫 To be Completed by Parent 申請中學名稱 Name of School Applied to 呂祺中學</p> <p>供中學專用 For Secondary School Use Only 學校編號 School Code 學校名稱及蓋章 School Name and Chop</p>	<p>家長存根 Parent's Copy</p> <p>家長在申請前必須撕下及保留此部分 Parent must detach this part for retention before application</p> <p>教育局 Education Bureau 中學學位分配 SSPA 2024/2026</p> <p>選校意願 (供申請中一自行分配學位用) School Preference (for S1 DP Application)</p> <p>MI234567 117477UZ 學生編號 Student Reference No. 申請編號 Application No.</p> <p>供家長填寫 To be Completed by Parent 申請中學名稱 Name of School Applied to 呂祺中學</p> <p>選校次序 Order of School Preference 1 第1選擇 FIRST CHOICE</p>

教育局
存根

學校
存根

家長
存根

選校
次序

- 家長應根據選校意願，在申請表的各存根上，填上申請中學名稱
- 遞交方法：必須在申請日期內親身到校遞交（不接受郵寄）
- 在遞交申請前，家長應撕下及保留印有選校次序的第四聯（家長毋須向中學申明選校次序）

家長應把申請表**其餘三個相聯部分（切勿撕開）**以及**學校所需文件**（例如由申請中學自定，並已填妥的校本申請表），直接**交往申請中學**；請出示**學生的身份證明文件正本**，以便中學查閱。

如確定申請表的資料正確無誤，中學應在各存根上，蓋上學校名稱、編號及校印。

家長應**取回已蓋上中學校印、名稱及編號的「家長存根」**，以作存照。

由本局填寫 For Office Use		教育局存根 EDB's Copy	
ID	C	C_NO	202
5			
教育局 Education Bureau 中學學位分配 Secondary School Places Allocation (SSPA) 2024 / 2026			
中一自行分配學位申請表 (只供向參加中學學位分配辦法的中學作申請用) Application Form for Secondary One Discretionary Place (Only for Application to Schools Participating in SSPA)			
M1234567	247063ZR	50008	
學生編號 Student Reference No.	申請編號 Application No.	小學編號 PAU	
SHEUNG CHUN PO	常進步	6A	
學生姓名 Name of Student	班別 Class		
F	14/11/20		
性別 Sex	出生日期(日/月/年) Date of Birth (D/M/Y)		
LUI KEE PRIMARY SCHOOL			
就讀小學 Primary School Attending			
供家長填寫 To be Completed by Parent			
申請中學名稱 Name of School Applied to			
呂祺中學			
供中學專用 For Secondary School Use Only			
學校編號 School Code	學校名稱及蓋章 School Name and Chop		
001	呂祺中學		
LUI KEE SECONDARY SCHOOL			

由本局填寫 For Office Use		學校存根 School's Copy	
ID	C	C_NO	202
5			
教育局 Education Bureau 中學學位分配 Secondary School Places Allocation (SSPA) 2024 / 2026			
中一自行分配學位申請表 (只供向參加中學學位分配辦法的中學作申請用) Application Form for Secondary One Discretionary Place (Only for Application to Schools Participating in SSPA)			
M1234567	247063ZR	50008	
學生編號 Student Reference No.	申請編號 Application No.	小學編號 PAU	
SHEUNG CHUN PO	常進步	6A	
學生姓名 Name of Student	班別 Class		
F	14/11/20		
性別 Sex	出生日期(日/月/年) Date of Birth (D/M/Y)		
LUI KEE PRIMARY SCHOOL			
就讀小學 Primary School Attending			
供家長填寫 To be Completed by Parent			
申請中學名稱 Name of School Applied to			
呂祺中學			
供中學專用 For Secondary School Use Only			
學校編號 School Code	學校名稱及蓋章 School Name and Chop		
001	呂祺中學		
LUI KEE SECONDARY SCHOOL			

由本局填寫 For Office Use		家長存根 Parent's Copy	
ID	C	C_NO	202
5			
教育局 Education Bureau 中學學位分配 Secondary School Places Allocation (SSPA) 2024 / 2026			
中一自行分配學位申請表 (只供向參加中學學位分配辦法的中學作申請用) Application Form for Secondary One Discretionary Place (Only for Application to Schools Participating in SSPA)			
M1234567	247063ZR	50008	
學生編號 Student Reference No.	申請編號 Application No.	小學編號 PAU	
SHEUNG CHUN PO	常進步	6A	
學生姓名 Name of Student	班別 Class		
F	14/11/20		
性別 Sex	出生日期(日/月/年) Date of Birth (D/M/Y)		
LUI KEE PRIMARY SCHOOL			
就讀小學 Primary School Attending			
供家長填寫 To be Completed by Parent			
申請中學名稱 Name of School Applied to			
呂祺中學			
供中學專用 For Secondary School Use Only			
學校編號 School Code	學校名稱及蓋章 School Name and Chop		
001	呂祺中學		
LUI KEE SECONDARY SCHOOL			

申請表一經遞交，不可撤回、取消或更改選校次序

- ▶ 1月- 3月準備面試(中英自我介紹、面試訓練、個人檔案……)
- ▶ 申請跨網派位：因遷居到其他區域，希望子女在新住址附近就讀中學(有兩次申請時間---12月及1月)
- ▶ 3月31日接到中學通知獲派學位
(正取)(通知書)

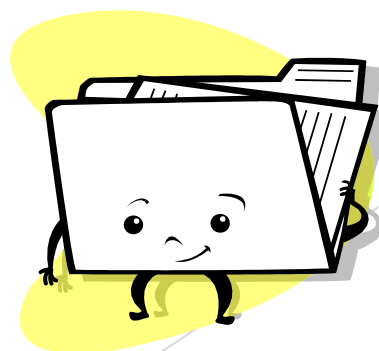

通知安排下可能出現的情況*

獲兩所中學通知

獲派首選
中學

只獲首選中學通知

獲派首選
中學

只獲次選中學通知

獲派次選中學
或
以備取生身份
獲派首選中學

不獲任何通知

以備取生身份
獲派首選中學
或
以備取生身份
獲派次選中學
或
不獲派自行分
配學位

統一
派
位

*只適用於沒有接受非參加派位直資中學的學位，以及沒有獲賽馬會體藝中學錄取的情況

直資中學

1. 參加派位直資中學

2. 非派位直資中學

- ◆ 不受時間及區域所限
- ◆ 沒有限制申請數目

非派位直資中學

▶ 取錄你子女

- ◆ 簽署《家長承諾書》
- ◆ 遞交《小六學生資料表》正本

獲參加派位中學通知為正取學生的家長

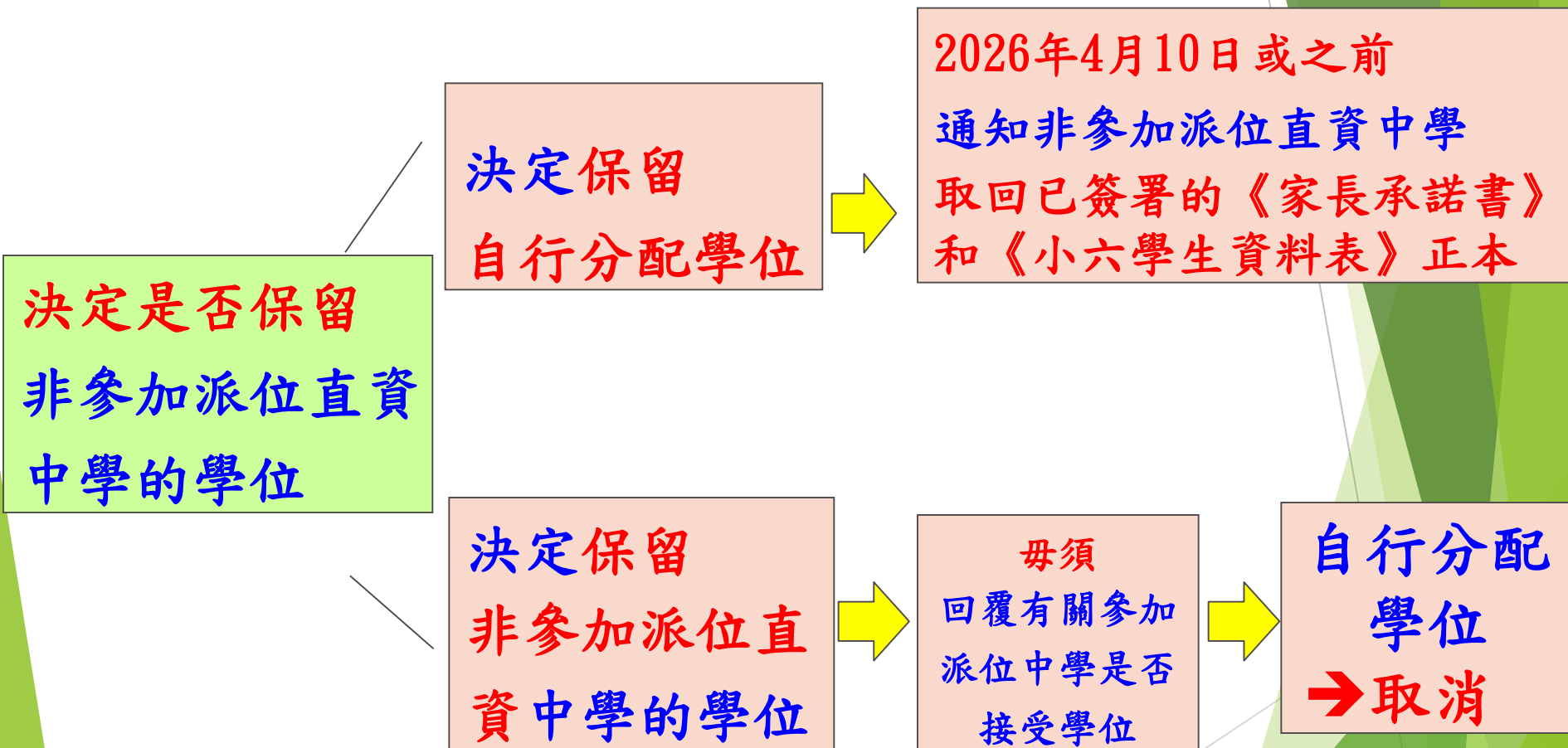

獲通知為正取學生的家長

於4月獲發統一派位階段選校名單及《中一派位選擇學校表格》

家長毋須填寫選校資料

只需劃去選校部分，及填妥聯絡資料後簽署

請在以下其中一個空格內填上「✓」號： Please tick one of the boxes below:

☐ 將選擇填妥表格部分（按填寫本表格甲部及乙部的學校選擇）
Make school choices (Please fill in the school choices in Part A and Part B on this form)

☒ 不需填寫表格部分，因學生已獲通知為自行分配學位正取學生，或已獲教育局備用中學或不參加派位的直接資助計劃中學錄取（即放棄參加統一派位）
Do NOT need to make school choices as the student has been notified as successful Discretionary Places applicant, or has been admitted by Jockey Club T4 College or Direct Subsidy Scheme secondary schools not participating in the Secondary School Places Allocation System (i.e. give up participating in Central Allocation)

☐ 不需填妥表格部分，因學生已獲通知為自行分配學位正取學生，或已獲教育局備用中學或不參加派位的直接資助計劃中學錄取（即放棄參加統一派位）
Do NOT need to be allocated a subsidised Secondary 1 place through the Secondary School Places Allocation System (for example, the student will study outside Hong Kong) (i.e. give up participating in the Secondary School Places Allocation System)

甲部 Part A 不受學校限制的学校選擇 Unrestricted School Choices
任何學校網的学校，包括學生所屬學校網。請參閱《不受學校限制學校手冊》，並按選擇的優先次序填上學校編號。教育局會處理甲部的學校選擇。
ANY school net, including the student's school net. Please refer to the "Handbook for Unrestricted School Choices" and enter below the School Codes in order of preference. The school choices in Part A will be processed first.

第一選擇 First Choice
第二選擇 Second Choice
第三選擇 Third Choice

學校編號 School Code

乙部 Part B 按學校網的学校選擇 Restricted School Choices
學生所屬學校網 Student's School Net
HK2

請參閱學生所屬學校網的《中學一覽表》，並按選擇的優先次序填上表格內的學校編號。學生如未填妥甲部選擇的学校，教育局會處理乙部的學校選擇。
Please refer to the "Secondary School List" and enter below the School Codes within student's school net in order of preference. The school choices in Part B will be processed if student are not allocated school places in Part A.

選擇次序 Order of Preference
學校編號 School Code

1 2 3 4 5 6 7 8 9 10
11 12 13 14 15 16 17 18 19 20
21 22 23 24 25 26 27 28 29 30

本人聲明，我已閱讀教育局的《中學一覽表》及《中學一覽表》的說明，並已填妥表格。 I certify that I have read the "Notes for Parents on Central Allocation" and I have made the above choices of my own will.

本人同意教育局透過短訊服務(SMS)通知我的分配結果。本人可指定SMS的接收號碼，以便教育局在分配結果通知時，向本人發送短訊。 My mobile phone number which can receive SMS is provided in the box on the right (please leave the box blank if you do not wish to receive SMS).

聯絡電話 Contact Tel. No. 9876 XXXX

日期 Date XX/XX/2026

家長/監護人簽署 Signature of Parent/Guardian
家長/監護人姓名(請用正楷填寫) Name of Parent/Guardian (In BLOCK Letters)
住址 Home Address 香港 XX 道 XX 號 XX 大廈 XX 樓 XX 室

統一派位階段

- ▶ 4月中至5月初統一分配學位階段開始
(暫定4月17日(五)晚家長會)
- ▶ 派位考慮因素：
 1. 以學生校內成績為依據，並以[中一入學前學科測驗]成績(2018 及 2024)為調整機制，把學生分為三個派位組別
 2. 家長選校意願
 3. 電腦隨機編號

X X X 個人學習檔案——目錄

	內容	頁數
1.	個人資料表	
2.	家長／監護人資料表	
3.	自我介紹	
4.	學業成績、獎項、活動及服務一覽表 (校內+校外)	
5.	四至六年級成績表及附件的複印本	
6.	獎項紀錄的證明文件的複印本或／及相片	
7.	活動紀錄的證明文件的複印本或／及相片	
8.	服務紀錄的證明文件的複印本或／及相片	



通知書範本

（家長姓名） 先生／女士：

有關申請中一自行分配學位

謝謝 貴子弟 （學生姓名） 申請本校於 2026 年度中學學位分配辦法的自行分配學位（2026 年9月入讀中一）。本校已完成所有自行分配學位申請的甄選工作。現通知 閣下該生已成功申請本校的自行分配學位，因而獲納入本校的《自行分配學位正取學生名單》。請注意，此通知並不一定等同中一派位的最終派位結果，學生最終獲派的學校將於7月7日與統一派位結果一併公布。家長毋須回覆本函。

如有疑問，可致電 （學校查詢電話號碼） 與本校職員（或指定職員／教師姓名）聯絡。

（學校名稱） 校長

（校長姓名） 謹啟

____年__月__日

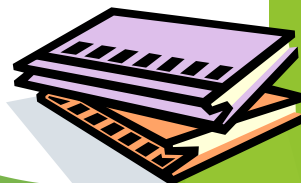

跨網(紙本遞交申請)

- 填妥紙本申請表後，家長必須夾附有關證明文件的副本
- 家長亦須向子女就讀小學出示有關證明文件的**正本**，以供學校核對

附件一
Annex I

2024/2026 年度中學學位分配 Secondary School Places Allocation 2024/2026
跨網派位申請表格 Application Form for Cross-Net Allocation

填寫此表格前請先參閱後頁的填表須知
Please read the notices overleaf before completing the form

致：_____ 小學校長
To: Headmaster/Headmistress of _____

(以下所有項目必需填寫 All items below must be filled)

學生中文姓名： English Name of student:		學生性別 Sex: 男 M / 女 F
就讀班別 Class name:	學生編號 Student Reference No.:	
家長或監護人姓名(申請人) Name of parent or guardian (applicant):		
申請人與學生的關係 Relationship:	申請人聯絡電話 Contact tel no.:	
申請跨網派位的理由 Reason for applying cross-net allocation		
學生於升讀中一時居住地址 Residential address of student when studying at S1:		申請轉往的地區(統一派位) District applied for (Central Allocation):
(請參閱背面附註) (Please refer to Notice overleaf)		
會否於上述學生取消之前向中學提交的自行分配學位申請 Whether to cancel the discretionary place application(s) that the student has applied		
會 / 不會 / 不適用 * Yes / No / Not Applicable *		
如「會」: 請取消之前向[一所/兩所]*中學提交的自行分配學位申請，並已去信通知有關中學，現附上向有關中學取消申請的信件副本。請代轉交教育局跟進。 If 'Yes': Please cancel the discretionary place application(s) that the student has made to [one / two]* secondary school(s) before. Cancellation letter(s) has/have been sent to relevant secondary school(s). I attach herewith copies of the cancellation letter(s) for your onward transmission to the Education Bureau for processing.		
(* 請圈出適用者 Please circle the appropriate one)		

本人現向貴校呈交此申請表格及有關證明文件的副本，請代轉交教育局跟進。本人謹此聲明此表格內的所有資料均正確無訛。
I now submit the application form with copies of relevant proof documents to the school for onward transmission to the Education Bureau for processing. To the best of my knowledge and belief, the information contained in this form is true and correct.

申請人簽署
Applicant's Signature: _____

日期
Date: _____

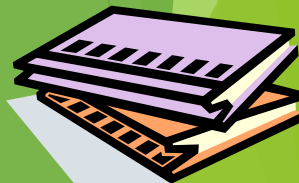

本校的安排

通告

中學通訊

教育局刊物

家長會

面試訓練

「中一派位電子平台」

家長帳戶

- 註冊及登入方法 - 「智方便+」 / 「智方便」
- 遞交跨網派位申請
- 遞交自行分配學位申請
- 查閱自行分配學位正取學生的通知
- 遞交統一派位申請
- 查閱派位結果

中一派位電子平台概覽

- 一般而言，在家長 / 監護人建立帳戶後（即家長 / 監護人以其「智方便+」 / 「智方便」綁定學生的中一派位電子平台帳戶），帳戶的連繫便不能更改
- 家長如有多於一名子女參加同一年度的中一派位，應先以其中一名子女的資料建立帳戶，然後再於電子平台加入另一名子女的資料，無需重複登記

帳戶類別	跨網派位申請 (十二月至二月)	自行分配學位的申請 (一月)	自行分配學位 正取生通知 (三月底)	統一派位階段 選校 (四月 – 五月)	派位結果公布 (七月)
智方便+	✓	✓	✓	✓	✓
智方便	✗	✗	✓	✗	✓

中一派位電子平台概覽



登記方式

流動應用程式
(「智方便+」)



自助登記站
(「智方便+」)



登記服務櫃位或
流動登記隊
(「智方便+」)



登記準備



身份證 (需為2018年11月26日或之後簽發)



個人流動電話 (已啟用近場通訊(NFC¹)及生物認證, 如指紋或容貌辨識等功能, 並已安裝「智方便」流動應用程式)



電郵地址

¹如個人流動電話未能啟用或不支援NFC功能, 你仍可使用「智方便」流動應用程式登記「智方便」賬戶, 請瀏覽[流動應用程式登記「智方便」教學](#)。



遞交自行分配學位申請

- 家長必須留意，如他們向多於兩所參加派位中學申請自行分配學位，無論有關申請是以紙本還是透過「中一派位電子平台」遞交，其子女獲自行分配學位的機會將被取消

情況	紙本申請 (選校次序1)	紙本申請 (選校次序2)	電子平台 (選校次序1)	電子平台 (選校次序2)	備註
1			中學A	中學B	✓
2	中學A	中學B			✓
3	中學A			中學B	✓
4	中學A	中學B	中學C		X
5	中學B	中學A	中學A	中學B	X

註1：本年度仍接受紙本申請

註2：家長需按現行的安排申請賽馬會體藝中學及非參加派位直資中學，直接向學校提出申請

不建議

「中一派位電子平台」家長指南

主頁 > 教育制度及政策 > 小學及中學教育 > 學位分配 > 中學學位分配辦法 > 內容



「中一派位電子平台」家長指南

- (一) 建立帳戶及登入程序
 - 單張
 - 影片

- (二) 遞交自行分配學位申請
 - 單張
 - 影片

「中一派位電子平台」家長指南
(edb.gov.hk)

教育局學位分配組

地址：九龍觀塘偉業街223號宏利金融中心2樓2室

電話：2832 7740, 2832 7700

辦公時間：星期一至五上午8時30分至下午1時及下午2時至6時

如何決定用哪一種方式交表？

處理申請

家長習慣

學校發放「啟動碼」

不使用「電子平台」

- ▶ 自行保管啟動碼

計劃使用「電子平台」

- ▶ 利用啟動碼註冊電子平台戶口
- ▶ 於手機應用程式登記「智方便」
- ▶ 到政府指定地點登記「智方便+」

中一自行分配學位簡介完